

PIMCO in breve

PIMCO è uno dei leader mondiali nella gestione attiva di investimenti obbligazionari con vaste competenze sui mercati pubblici e privati. Investiamo il capitale dei nostri clienti mettendo a frutto la nostra esperienza di decenni nel navigare i complessi mercati del debito. Grazie ai consolidati rapporti con gli emittenti siamo uno dei maggiori fornitori al mondo di soluzioni di investimento tradizionali e alternative nonché un apprezzato partner finanziario.

PROCESSO

Il processo d'investimento di PIMCO è concepito per offrire ai gestori di portafoglio una visione a 360 gradi dei rischi e delle opportunità sui mercati globali ed è alimentato da cinque elementi chiave.

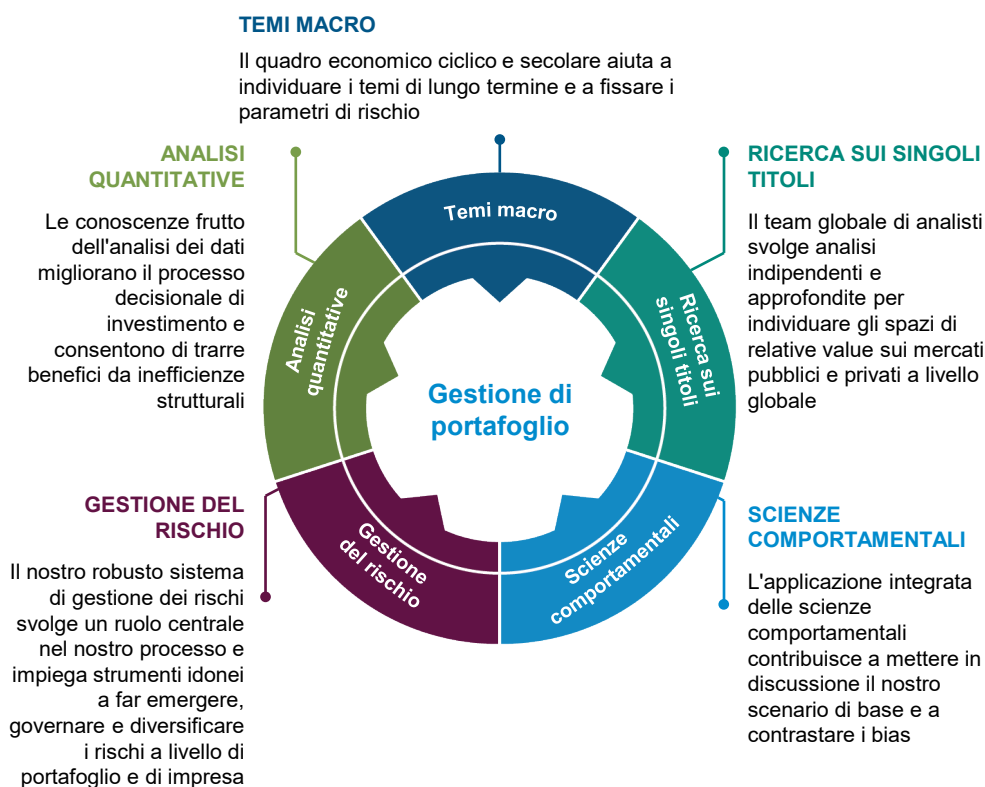

Tutti i dati al 31 marzo 2026, salvo altrimenti specificato.

I rendimenti passati non sono una garanzia né un indicatore attendibile dei risultati futuri. Tutti gli investimenti comportano rischi e possono subire perdite di valore. Non sussiste alcuna garanzia che le strategie di investimento o di portafoglio si rivelino efficaci in tutte le condizioni di mercato o che siano idonee a tutti gli investitori. Ciascun investitore è tenuto a valutare la propria capacità di investimento a lungo termine, in particolare nei periodi di flessione del mercato. Si consiglia agli investitori di rivolgersi al proprio professionista degli investimenti prima di prendere qualsiasi decisione di investimento.

Questo materiale viene distribuito unicamente a scopo informativo e non deve essere considerato alla stregua di una consulenza d'investimento o di una raccomandazione in favore di particolari titoli, strategie o prodotti d'investimento. Le informazioni contenute nel presente materiale sono state ottenute da fonti ritenute attendibili, ma non si rilascia alcuna garanzia in merito.

* I dati sui dipendenti escludono quelli di PIMCO Prime Real Estate.

PERSONALE*

Oltre 3.220

dipendenti

operanti nei principali centri finanziari di tutto il mondo

Oltre 280

gestori

con un'esperienza media di 18 anni

Oltre 150

analisti e gestori del rischio

conducono ricerche e analisi rigorose e indipendenti

24

Sedi

Con sede a Newport Beach, California, PIMCO conta 24 sedi globali fra America, Europa e Asia, inclusi otto trading desk che garantiscono la copertura di tutti i fusi orari.

Leadership d'investimento

Il nostro team di gestione portafogli è diretto dai CIO, ma le decisioni d'investimento sono il risultato di un lavoro di squadra e attingono alle capacità e alle idee di gestori e analisti di tutto il mondo.

- Dan Ivascyn, Group CIO
- Andrew Balls, CIO Strategie obbligazionarie globali
- Marc Seidner, CIO Strategie non tradizionali
- Qi Wang, CIO Implementazione di portafoglio
- Mohit Mittal, CIO Strategie core

PERFORMANCE

Innoviamo per fornire vantaggi ai nostri clienti, sviluppando soluzioni che si adattano alle loro esigenze in continua evoluzione e investendo in strumenti e risorse che li aiutano a raggiungere i loro obiettivi.

Soluzioni

PIMCO si propone di offrire soluzioni a lungo termine attraverso strategie che integrano un'ampia gamma di veicoli, classi di attivo, settori e aree geografiche.

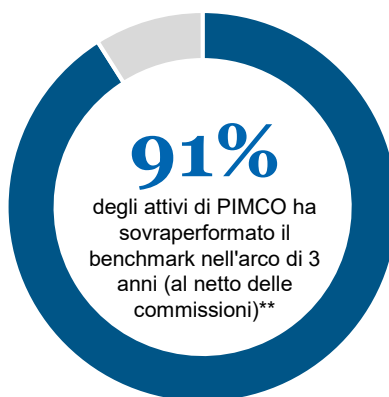

MASSE IN GESTIONE (AUM)*

PIMCO gestisce un patrimonio di 2.273 miliardi di dollari per conto di:

- Banche centrali
- Fondi sovrani
- Fondi pensione pubblici e privati
- Società finanziarie e non finanziarie
- Fondazioni ed enti di beneficenza
- Consulenti finanziari
- Family office
- Investitori individuali

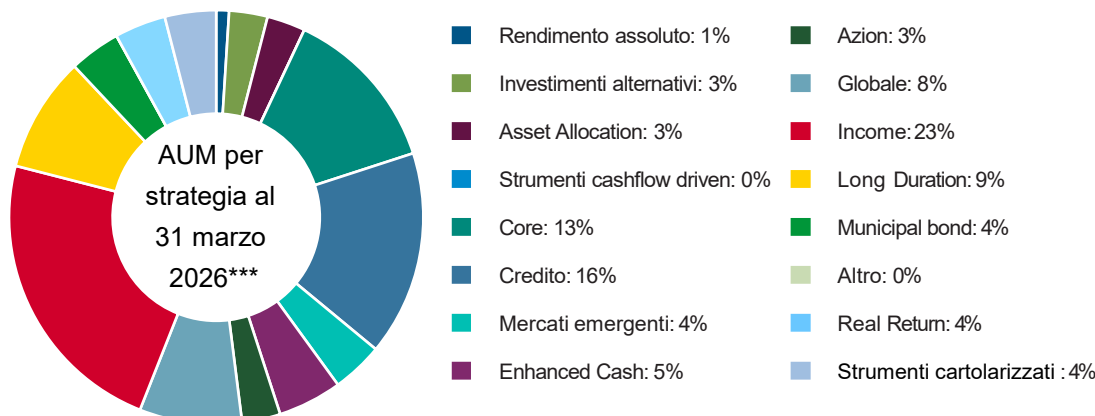

* PIMCO gestisce un patrimonio di \$2.273 miliardi, di cui \$1.864 miliardi di attivi di clienti terzi al 31 marzo 2026. Le masse gestite includono \$79,1 miliardi di valore patrimoniale netto (che non comprende il capitale non richiamato) al 31 dicembre 2025 (valore patrimoniale lordo equivalente di \$91,9 miliardi) in attivi immobiliari gestiti da Prime Real Estate, un'affiliata e controllata integrale di PIMCO e PIMCO Europe GmbH che comprende PIMCO Prime Real Estate GmbH, PIMCO Prime Real Estate LLC nonché le loro affiliate e controllate. I professionisti di PIMCO Prime Real Estate LLC forniscono gestione degli investimenti e altri servizi anche per conto di Pacific Investment Management Company LLC. PIMCO Prime Real Estate GmbH opera in modo separato da PIMCO.

** Sulla base dei portafogli gestiti da PIMCO da almeno 5 anni. La performance al netto delle commissioni di ciascun portafoglio è stata raffrontata a quella del benchmark principale del portafoglio. Se la performance al netto delle commissioni in un dato periodo è risultata superiore a quella del benchmark, il patrimonio del portafoglio è stato incluso nelle masse in gestione che hanno sovraperformato. La sovraperformance rispetto al benchmark esprime la performance di un portafoglio in relazione al proprio indice di riferimento. Pertanto, non indica che un portafoglio abbia conseguito una performance positiva in un dato periodo. Ad esempio, se in un determinato periodo un portafoglio ha perso il 3% e il suo benchmark ha ceduto il 4%, il portafoglio ha sovraperformato il benchmark, nonostante la perdita di valore subita nel periodo considerato. Taluni portafogli con un orientamento al rendimento assoluto contenuti nei dati potrebbero alterare questi ultimi in senso positivo o negativo in ragione delle caratteristiche di basso rendimento/bassa volatilità del benchmark principale. Ad esempio, un portafoglio la cui performance venga messa a confronto con il Libor in USD a 3 mesi ha maggiori probabilità di sovra/sottoperformare il benchmark. **Nessun indicatore della performance passata va inteso come garanzia del conseguimento di risultati futuri positivi su base relativa o assoluta.**

*** La ripartizione per strategia è riferita agli attivi di terzi. Le informazioni al 30 giugno 2025 sono basate su una nuova fonte di dati e tassonomia. Potrebbero esserci variazioni nelle masse gestite in quanto le categorie delle strategie sono state aggiornate per riflettere la nuova fonte di dati e tassonomia.

Il presente materiale riporta le opinioni correnti del gestore, che possono essere soggette a variazioni senza preavviso. Questo materiale viene distribuito unicamente a scopo informativo e non deve essere considerato alla stregua di una consulenza d'investimento o di una raccomandazione in favore di particolari titoli, strategie o prodotti d'investimento. Le informazioni contenute nel presente materiale sono state ottenute da fonti ritenute attendibili, ma non si rilascia alcuna garanzia in merito.

PIMCO Europe Ltd (società n. 2604517, 11 Baker Street, Londra W1U 3AH, Regno Unito) è autorizzata e regolamentata dalla Financial Conduct Authority (FCA) (12 Endeavour Square, Londra E20 1JN) nel Regno Unito. I servizi forniti da PIMCO Europe Ltd non sono disponibili per gli investitori retail, che non devono fare affidamento su questa comunicazione ma contattare il proprio consulente finanziario. Poiché i servizi e i prodotti di PIMCO Europe Ltd sono forniti esclusivamente a clienti professionali, la loro adeguatezza è sempre confermata. **PIMCO Europe GmbH (società n. 192083, Seidlstr. 24-24a, 80335 Monaco, Germania)**, la filiale italiana di **PIMCO Europe GmbH (società n. 10005170963, via Turati nn. 25/27 (angolo via Cavalieri n. 4), 20121 Milano, Italia)**, la filiale irlandese di **PIMCO Europe GmbH (società n. 909462, 57B Harcourt Street Dublino D02 F721, Irlanda)**, la filiale inglese di **PIMCO Europe GmbH (società n. FC037712, 11 Baker Street, Londra W1U 3AH, Regno Unito)**, la filiale spagnola di **PIMCO Europe GmbH (N.I.F. W2765338E, Paseo de la Castellana 43, Oficina 05-111, 28046 Madrid, Spagna)** e la filiale francese di **PIMCO Europe GmbH (società n. 918745621 R.C.S. Paris, 50-52 Boulevard Haussmann, 75009 Parigi, Francia)** sono autorizzate e regolamentate dall'Autorità di vigilanza finanziaria federale tedesca (BaFin) (Marie-Curie-Str. 24-28, 60439 Francoforte sul Meno) in Germania ai sensi dell'articolo 15 della Legge tedesca in materia di intermediari finanziari (WpIG). La filiale italiana, irlandese, inglese, spagnola e francese sono inoltre regolamentate da: (1) Filiale italiana: Commissione Nazionale per le Società e la Borsa (CONSOB) (Via Giovanni Battista Martini, 3 - 00198 Roma) ai sensi dell'articolo 27 del Testo Unico Finanziario; (2) Filiale irlandese: Central Bank of Ireland (New Wapping Street, North Wall Quay, Dublino 1 D01 F7X3) ai sensi del Regolamento 43 del Regolamento dell'Unione europea (Mercati degli strumenti finanziari) 2017, e successive modifiche; (3) Filiale inglese: Financial Conduct Authority (FCA) (12 Endeavour Square, Londra E20 1JN); (4) Filiale spagnola: Comisión Nacional del Mercado de Valores (CNMV) (Calle Edison, 4, 28006 Madrid) in conformità con gli obblighi previsti dagli articoli 168 e da 203 a 224, nonché con gli obblighi del Titolo V, Sezione I della legge spagnola sui mercati finanziari (LMF) e degli articoli 111, 114 e 117 del Decreto Reale 217/2008, rispettivamente e (5) Filiale francese: ACPR/Banque de France (4 Place de Budapest, CS 92459, 75436 Paris Cedex 09) in conformità con l'Art. 35 della Direttiva 2014/65/UE relativa ai mercati degli strumenti finanziari e con la vigilanza di ACPR e AMF. I servizi offerti da PIMCO Europe GmbH sono destinati unicamente a clienti professionali come da definizione contenuta alla Sezione 67, comma 2, della Legge sulla negoziazione di titoli tedesca (WpHG) e non sono disponibili per gli investitori individuali, i quali non devono fare affidamento sulla presente comunicazione. Secondo l'Art. 56 del Regolamento (UE) 565/2017, una società di investimento ha il diritto di presumere che i clienti professionali possiedono le conoscenze e l'esperienza necessarie per comprendere i rischi associati ai servizi di investimento o alle transazioni pertinenti. Poiché i servizi e i prodotti di PIMCO Europe GmbH sono forniti esclusivamente a clienti professionali, l'adeguatezza di tali servizi è sempre confermata. **PIMCO (Schweiz) GmbH (registrata in Svizzera, società n. CH-020.4.038.582-2, Brandschenkestrasse 41 Zurigo 8002, Svizzera)**. Secondo la legge svizzera sugli investimenti collettivi del 23 giugno 2006 ("CISA"), una società d'investimento ha il diritto di presumere che i clienti professionali possiedono le conoscenze e l'esperienza necessarie per comprendere i rischi associati ai relativi servizi o transazioni di investimento. Poiché i servizi e i prodotti di PIMCO (Schweiz) GmbH vengono forniti esclusivamente a clienti professionali, la loro adeguatezza è sempre confermata. I servizi forniti da PIMCO (Schweiz) GmbH non sono disponibili per gli investitori retail, che non dovrebbero fare affidamento su questa comunicazione ma contattare il proprio consulente finanziario. PIMCO è un marchio registrato di Allianz Asset Management of America LLC negli Stati Uniti e nel resto del mondo. PIMCO è un marchio commerciale di Allianz Asset Management of America LLC negli Stati Uniti e in tutto il mondo. © 2026, PIMCO.